

**W numerze m.in.****„Stulecie Winnych”**Książka, film oraz konkurs
> strony 2 i 6**Gminne inwestycje**parking w Otrębusach,
budowa ścieżek rowero-
wych, chodnika w Żółwinie,
drogi w parku miejskim,
wykonawca torów typu
pumptrack i rewitalizacji
pałacu > strona 2 i 6**Komentarz Burmistrza**

> strona 3

Porozumienie z MZDWtemat ścieżki rowerowej
z Biskupic do Czubina
> strona 3**Terminarz wyborów**

sołeckich > strona 3

Z myślą o ekologiidotacje na usuwanie
azbestu, zagadki na temat
odpadów oraz rozszerzenie
brwinowskiej komunikacji
miejskiej > strona 4**Bezpłatne szkolenia**kursy komputerowe
> strona 5**Działki gminne na**

sprzedaż > strona 5

Sołectwainformacje przed zebrania-
mi wiejskimi > strona 6**Brwinowska Karta
Mieszkańca**

> strona 6

Qltywatorstrony Gminnego Ośrodka
Kultury w Brwinowie
> strona 8-9**Karta biblioteczna**

> strona 10

1% podatku

> strona 11

50 tys. na startnabór prowadzi LGD
Zielone Sąsiedztwo
> strona 11**Zaproszenia**aktualizacja programu zajęć
w świetlicach oraz zapro-
szenie PZPLiT „Mazowsze”
> strona 12

FOT. HOMERSKI / TVP

„Stulecie Winnych” - opowieść o rodzinie z Brwinowa

Pisarka Ałbena Grabowska umiejscowiła akcję trylogii „Stulecie Winnych” w Brwinowie. Pierwszy tom tej bestsellerowej sagi rodzinnej doczekał się już ekranizacji. 13-odcinkowy serial pokazywany jest w TVP1 w niedzielne wieczory o godzinie 20¹⁵. Dostępny jest także na platformie vod.tvp.pl.

Film i powieść opowiadają o losach wielopokoleniowej, fikcyjnej rodziny z Brwinowa. Akcja rozpoczyna się w 1914 roku. Bronisława (w tej roli Kinga Preis) i Antoni (Roman Gancarczyk) mają czterech dorosłych synów. Bliżej poznajemy Stanisława (Jan Wiczorkowski), który jest stolarzem. Jego żona umiera, rodząc bliźniaczki Annę i Marię. Tym razem miejscowy lekarz, doktor

Brzozowski (Olaf Lubaszenko), był bezsilny. Tłem akcji są wydarzenia historyczne. Gdy wybuchła I wojna światowa, Kajetan Winny (Krzysztof Kwiatkowski), najmłodszy syn Bronisławy i Antoniego, wstępuje do armii carskiej. Wkrótce przez Brwinów przechodzą oddziały Kozaków i Niemców. Toczy się walki.

Ani książka, ani film nie mają charakteru dokumentalnego, ale obok fikcyj-

nych postaci pojawiają się też będą osoby znane z historii Brwinowa: Stanisław Lilpop, jego córka Anna i Jarosław Iwaszkiewicz, a także ich goście odwiedzający willę Aida w Podkowie Leśnej, a później Stawisko.

Scenariusz na podstawie powieści Ałbeny Grabowskiej napisały Ilona Łepkowska i Ariadna Lewańska. Reżyserię serialu powierzono Piotrowi Trzaskalskiemu, nagradzanemu w ubiegłych

latach za filmy „Edi” i „Mój rower”.

Dzisiejszy Brwinów nie przypomina już wsi z początku XX w. Sceny plenerowe kręcone były m.in. w skansenie w Sierpcu i Czerwińsku. W kolejnych odcinkach pojawi się Podkowa Leśna oraz mieszkańcy Brwinowa, którzy w zeszłym roku wzięli udział w filmie jako statyści.

Konkurs na str. 6 >>>

O G Ł O S Z E N I E



Gminne dotacje na zmianę sposobu ogrzewania

Można uzyskać do 5 tys. zł na likwidację pieca/kotła węglowego i zmianę na ogrzewanie gazowe, elektryczne lub na pellet (gdy nie jest dostępna sieć gazowa)

Dotacje przyznawane są do wyczerpania środków na dany rok.
Termin składania wniosków: do 31 maja br.

Miejsce składania wniosków:

Urząd Gminy Brwinów, ul. Grodziska 12, 05-840 Brwinów

Więcej na stronie internetowej: bit.ly/piece_dotacje2019

Informacji udziela Referat Ochrony Środowiska i Rolnictwa:
tel. 22 738 25 94



Rozstrzygnięty przetarg na parking w Otrębusach

Przetarg na projekt i budowę parkingu „Parkuj i Jedź” w Otrębusach wygrała firma IN-TEC-Plan z Sannik z ofertą w wysokości 1.220.160,00 zł. Zadanie ma zostać zrealizowane w tym roku.

W Otrębusach przy ul. Natalińskiej, w pobliżu stacji WKD, funkcjonuje obecnie dziki parking. Wiele osób zostawia tam samochody i przesiada się do kolejki. Przyda się w tym miejscu parking z prawdziwego zdarzenia.

Firma IN-TEC-Plan Marek Krawczyk z Sannik wykona projekt i zbuduje parking, który posiadać będzie **42 miejsca postojowe dla samochodów osobowych**, w tym dwa dla osób z niepełnosprawnościami, oraz **zadaszone miejsca na 22**

rowery. Poruszanie się na terenie parkingu ułatwi droga manewrowa zakończona okrągłym placem oraz ciąg pieszo-rowerowy. Przewidziano również parkingowy system kontroli dostępu, monitoring, oświetlenie, a także ustawienie przenośnej toalety oraz koszy na śmieci. W rejonie parkingu powstanie przejście dla pieszych i przejazd dla rowerów.

Realizowana teraz inwestycja będzie stanowić pierwszą część budowy parkingu, bowiem gmina Brwinów nabyła w sąsiedz-



FOT. URZĄD GMINY BRWINÓW (PR)

two torów WKD teren, na którym będą **miejsca dla 30 kolejnych samochodów**.

Gmina Brwinów otrzymała na budowę parkingu dofinansowanie w wysoko-

ści 723.120,98 zł z Regionalnego Programu Operacyjnego WM 2014–2020 w ramach konkursu z Działania 4.3 „Redukcja emisji zanieczyszczeń powietrza”.



Rzeczpospolita
Polska



Unia Europejska
Europejski Fundusz
Rozwoju Regionalnego



Budowa kolejnych ścieżek rowerowych

Sieć dróg rowerowych na terenie gminy Brwinów powiększy się wiosną o ścieżkę rowerową z Brwinowa do Grudowa oraz odcinek ścieżki wzdłuż ul. Kazimierzowskiej w Owczarni.

Gmina Brwinów realizuje projekt „Rozwój systemu dróg rowerowych w gminie Brwinów”. W ramach projektu są realizowane kolejne dwa zadania: budowa ścieżki rowerowej wzdłuż

drogi gminnej z Brwinowa do Grudowa na odcinku od rowu RS-11 do skrzyżowania w Grudowie oraz budowa ścieżki rowerowej i ciągu pieszo-rowerowego przy ul. Kazimierzowskiej

w Owczarni na odcinku od granicy z Podkową Leśną do ul. Żółwińskiej.

Do Grudowa powstanie ścieżka rowerowa z betonu asfaltowego o długości ok. 818 m i szerokości 3 m. To zadanie jest częścią większego planu – jest już gotowy projekt kontynuacji inwestycji. Gmina Brwinów stara się o pozyskanie kolejnych dofinansowań, aby móc w przyszłości połączyć Brwinów z Milanówkiem.

W Owczarni powstanie ścieżka rowerowa i ciąg pieszo-rowerowy z betonu asfaltowego o łącznej długości

ponad 200 m oraz chodnik o długości ok. 180 m.

Wykonawcą prac jest firma Rad-Mar z Domaniewka, która w przetargu przedstawiła najkorzystniejszą ofertę: 687.800,00 zł (ścieżka do Grudowa) i 279.000,00 zł (ścieżka w Owczarni). Prace mają potrwać do połowy maja.

Projekt „Rozwój systemu dróg rowerowych w Gminie Brwinów” otrzymał dofinansowanie 4,8 mln zł ze środków UE – Regionalnego Programu Operacyjnego Województwa Mazowieckiego 2014–2020.



FOT. URZĄD GMINY BRWINÓW (PR)



Rzeczpospolita
Polska



Unia Europejska
Europejski Fundusz
Rozwoju Regionalnego



Nowa droga w parku miejskim

Ponad 220-metrowa uliczka na skraju parku powstanie do początku lipca br.

W ramach prac powstanie droga wewnętrzna wraz z miejscami postojowymi i ciągiem pieszym. Do zadań wykonawcy będzie należała m.in. budowa nawierzchni jezdni i ciągu pieszego z kostki betonowej, a także budowa 15 miejsc postojowych z kraty parkingowej (w tym 3 miejsca dla osób z niepełnosprawnościami) wraz z dojazdami technicznymi.

Wykonawcą prac jest firma Gór-Bud, która przedstawiła w przetargu ofertę na kwotę 443.242,66 zł.

Budowa chodnika w Żółwinie

Do końca września powstanie kolejny odcinek chodnika wzdłuż ul. Nadarzyńskiej.

Gmina Brwinów kontynuuje budowę chodnika wzdłuż drogi powiatowej, ul. Nadarzyńskiej na odcinku od skrzyżowania z ul. Kasztanową do LKS Wolta. Chodnik na tym odcinku będzie mieć ok. 200 m długości i 2 m szerokości. W ramach prac powstanie kanalizacja deszczowa wraz z wpustami i przykanalikami, a także wyniesione przejście dla pieszych. Powstanie też oświetlone dojście do ul. Polnej.

Wartość umowy wynosi 655.590,00 zł. Wykonawcą jest IN-TEC-Plan z Sannik.

Urząd Gminy Brwinów: adresy i telefony

www.brwinow.pl



URZĄD GMINY BRWINÓW, UL. GRODZISKA 12
Sekretariat burmistrza Arkadiusza Kosińskiego oraz II zastępcy burmistrza Jerzego Wysockiego
tel. 22 738 26 12
Biuro Rady Miejskiej, tel. 22 738 26 50
Urząd Stanu Cywilnego, tel. 22 738 25 61
Referat Spraw Obywatelskich, tel. 22 738 25 72
Ewidencja Działalności Gospodarczej, tel. 22 738 26 51
Referat Budżetowo-Fin.-Podatkowy (podatki), tel. 22 738 26 34
Geodeta Gminny Gminy Brwinów, tel. 22 738 26 68
Referat Planowania Przestrzennego, tel. 22 738 26 54
Referat Gospodarki Nieruchomościami, tel. 22 738 26 53
Biuro Promocji, tel. 22 738 26 29
Referat Oświaty, tel. 22 738 26 17

URZĄD GMINY BRWINÓW,
BUDYNEK PRZY UL. T. KOŚCIUSZKI 4A
Sekretariat zastępcy burmistrza
Sławomira Walendowskiego, tel. 22 738 25 66
Referat Inwestycji i Remontów, tel. 22 738 25 84
Referat Ochrony Środowiska i Rolnictwa, tel. 22 738 25 90
Referat Gospodarki Komunalnej, tel. 22 738 26 37
Zespół ds. Obsługi Gospodarki Odpadami, tel. 22 738 25 91

Redakcja biuletynu:
Biuro Promocji, e-mail: promocja@brwinow.pl
Współpraca: Gminny Ośrodek Kultury w Brwinowie
(Ołtywator str. 8–9 i 12, Karta Biblioteczna str. 10)





Plany na przyszłość: projektowanie ścieżki Biskupice – Czubin

Burmistrz Arkadiusz Kosiński oraz dyrektor Mazowieckiego Zarządu Dróg Wojewódzkich Zbigniew Ostrowski podpisali 21 lutego 2019 r. porozumienie dotyczące współpracy przy budowie ścieżki rowerowej z Biskupic do Czubina.

Ścieżka rowerowa przy ruchliwej drodze wojewódzkiej nr 720 znacznie zwiększy bezpieczeństwo. Aby przyspieszyć jej powstanie, burmistrz Arkadiusz Kosiński podjął rozmowy z zarządem województwa mazowieckiego oraz Mazowieckim Zarządem Dróg Wojewódzkich. Porozumienie podpisane przez dyrektora MZDW Zbigniewa Ostrowskiego, w obecności wicemarszałka Rafała Rajkowskiego, jest kolejnym przykładem dobrej współpracy. Gmina Brwinów zobowiązała się do przygotowania dokumentacji projektowej budowy ścieżki rowerowej oraz chodnika w pasie drogi wojewódzkiej 720, na odcinku od wiaduktu nad autostradą A2 w Biskupicach do Domu Pomocy Społecznej w Czubinie.

– Projektowana ścieżka rowerowa połączy się z istniejącą drogą dla rowerów od DPS w Czubinie do granicy z gminą Błonie w Rokietnie. Dość wspomnieć, że nasi sąsiedzi planują wybudowanie ścieżki rowerowej od granicy z naszą gminą poprzez Rokietno do samego Błonia. W efekcie obydwu inwestycji powstanie ścieżka rowerowa łącząca Brwinów i Błonie – mówi burmistrz Arkadiusz Kosiński.

Dokumentacja obejmie m.in. projekt budowy dro-

gi (ścieżki) rowerowej oraz chodnika, wzmocnienie konstrukcji drogi, poprawę odwodnienia pasa drogowego, przebudowę zjazdów. Konieczne będzie też ewentualne pozyskanie gruntów do realizacji inwestycji.

– Przygotowanie dokumentacji projektowej potrwa zapewne około 2 lat, z uwagi na konieczność uzyskania decyzji środowiskowej oraz decyzji pozwolenia wodnoprawnego, a także konieczność poszerzenia pasa drogowego DW nr 720 w procedurze wywłaszczenia kilkudziesięciu działek. Niestety, to wymagane prawem procedury, których nie przeskoczymy, ani nie omiemy – dodaje burmistrz Kosiński.

Jest to już kolejne porozumienie, na mocy którego gmina opracuje dokumentację projektową, a MZDW dzięki temu będzie mógł szybciej podjąć dalsze działania. Gmina Brwinów przygotowuje też dokumentację dwóch innych ważnych inwestycji – przebudowy skrzyżowania DW nr 719 ul. Obwodnica z ul. Kępińską w Brwinowie oraz budowy łącznika w rejonie węzła A2 Pruszków.

Na zdjęciu poniżej: Wicemarszałek Rafał Rajkowski, dyrektor MZDW Zbigniew Ostrowski i burmistrz Arkadiusz Kosiński po podpisaniu porozumienia



KOMENTARZ BURMISTRZA ARKADIUSZA KOSIŃSKIEGO NA TEMAT WYDATKÓW NA OŚWIATĘ

Kilka dni temu Premier Mateusz Morawiecki w rozmowie na antenie TVN24 powiedział, że „samorządy terytorialne często oszczędzają na nauczycielach”, dodając, że „samorządy dostają subwencję budżetową centralną i nie wypłacają np. dodatku motywacyjnego, funkcyjnego, albo za trudne warunki pracy”.

Muszę stwierdzić z całą stanowczością, że słowa Premiera powielają krzywdzące opinie, w której rządzący Polską coraz częściej zwalają na samorządy własne winy i zaniedbania.

Na przykładzie ostatnich trzech lat przyjrzymy się zatem, jak Gmina Brwinów „oszczędza na oświacie”...

W latach 2016–2018 otrzymaliśmy z rządu subwencję oświatową i dotację na przedszkola w wysokości:

- 2016 r.: 16.083.313 zł

- 2017 r.: 17.255.304 zł

- 2018 r.: 18.773.573 zł

Tymczasem na oświatę wydaliśmy:

- 2016 r.: 36.862.714,16 zł

- 2017 r.: 44.360.839,27 zł

- 2018 r.: 48.624.196,50 zł

Rządzący Polską, przekazując gminom prowadzenie szkół podstawowych (na podstawie reformy oświaty z 1991 r.), zakładali, że subwencja pokryje całkowite koszty oświaty w gminach. Wyszło słabo...

Pan Mateusz Morawiecki mówił też o „oszczędzaniu na nauczycielach”?

Wypada zatem przyjrzeć się wydatkom poniesionym na wynagrodzenia w brwinowskiej oświacie wraz z pochodnymi ZUS:

- 2016 r.: 23.935.175,94 zł

- 2017 r.: 24.891.503,74 zł

- 2018 r.: 25.818.034,50 zł

Środki otrzymywane przez Gminę Brwinów z budżetu centralnego nie starczą nawet na wynagrodzenia, a przecież szkoły i przedszkola trzeba ogrzać, zapalić światło, wyposażyć, remontować i posprzątać, nie zapominając o ich modernizacji, rozbudowie i budowie.

Najnowsze wieści: Gmina Brwinów otrzymała informację o zmniejszeniu w 2019 r. subwencji o 191.564 zł w stosunku do pierwotnego planu.

Wybory sołtysów i członków rad sołeckich

Więcej na temat funkcjonowania sołectw w artykule na str. 6.

	Termin spotkania		Miejsce spotkania
Kanie	19 marca (wtorek)	godz. 18.00	Dom Rekolekcyjny w Kaniach, ul. Nadarzyńska 21
Owczarnia	21 marca (czwartek)	godz. 18.00	Świetlica OWCA, ul. Cyprysowa 4
Falęcín	26 marca (wtorek)	godz. 18.00	Falęcín 14
Kotowice	26 marca (wtorek)	godz. 20.00	Kotowice 3
Milęcín	27 marca (środa)	godz. 18.00	Milęcín 54
Czubin	28 marca (czwartek)	godz. 18.00	Czubin 9
Biskupice	28 marca (czwartek)	godz. 20.00	OSP Biskupice
Koszajec	2 kwietnia (wtorek)	godz. 18.00	Koszajec 20
Moszna	2 kwietnia (wtorek)	godz. 20.00	OSP Moszna
Krosna	3 kwietnia (środa)	godz. 18.00	Krosna, ul. Tęczowa 13
Domaniew	3 kwietnia (środa)	godz. 20.00	Świetlica, Domaniew 22H
Terenia	4 kwietnia (czwartek)	godz. 17.00	Terenia 11
Żółwin	4 kwietnia (czwartek)	godz. 18.00	OSP Żółwin, ul. Nadarzyńska 25
Otrębusy	11 kwietnia (czwartek)	godz. 18.00	Otrębusy, świetlica, ul. Krótka 10
Parzniew	16 kwietnia (wtorek)	godz. 18.00	Parzniew, Dom Gościnny Zalewskich





Gminne dotacje na likwidację azbestu

Ze względu na zagrożenie, jakie stwarzają wyroby zawierające azbest, został przyjęty ogólnopolski Program Oczyszczania Kraju z Azbestu. Zakłada on rozwiązanie tego problemu do 2032 roku. Gmina Brwinów udziela dotacji, wspierając działania podejmowane przez mieszkańców, którzy usuwają wyroby azbestowe z dachów domów oraz elewacji.

Wyroby zawierające azbest były bardzo popularne w latach 60. i 70. XX w. Okazało się jednak, że są one niebezpieczne dla ludzi. **Problemem stanowi zanieczyszczenie powietrza włóknami azbestowymi** wynikające z korozji płyt azbestowo-cementowych (niszczenia płyt wraz z upływem czasu).

Chorobotwórcze działanie azbestu spowodowane jest głównie poprzez wdychanie włókienek zawieszonych w powietrzu. Choroby wywołane przez włókna azbestu to m.in. pylica azbestowa (azbestoza), rak płuc, międzybłoniaki opłucnej lub osierdzia.

W 2014 r. na terenie gminy Brwinów została przeprowadzona – w trakcie wizyt terenowych poprzez spis z natury, z wykorzystaniem map terenu – inwentaryzacja wyrobów zawierających azbest. Inwentaryzacja jest

ujęta w „Programie usuwania azbestu i wyrobów zawierających azbest z terenu gminy Brwinów” i wprowadzona do tzw. bazy azbestowej. Baza to narzędzie do gromadzenia i przetwarzania informacji uzyskanych w wyniku inwentaryzacji wyrobów zawierających azbest. Prowadzi ją Ministerstwo Przedsiębiorczości i Technologii.

Na podstawie przeprowadzonej inwentaryzacji ustalono, że azbest znajduje się na 1.170 posesjach. Całkowitą ilość azbestu na terenie gminy Brwinów szacuje się na ok. 3 tys. ton.

Od 10 września 2015 r. gmina Brwinów uruchomiła własny program dotacji na demontaż, wywóz i przekazanie do unieszkodliwienia wyrobów zawierających azbest.

Regulamin określa, że dotacja może być przyznana:

1) na demontaż, wywóz i przekazanie do unieszkodliwienia pokryć dachowych i elewacji zawierających azbest z obiektów budowlanych znajdujących się na terenie gminy Brwinów;

2) na wywóz i przekazanie do unieszkodliwienia wcześniej zdemontowanych, ale wciąż składowanych na terenie gminy Brwinów, elementów pokryć dachowych i elewacji zawierających azbest pochodzący z obiektów budowlanych znajdujących się na terenie gminy Brwinów. Z dofinansowania mogą skorzystać:

- osoby fizyczne,
- wspólnoty mieszkaniowe,
- osoby prawne,
- przedsiębiorcy,
- jednostki sektora finansów publicznych będące gminnymi lub powiatowymi osobami prawnymi.

Wnioskodawca może uzyskać dotację celową w wysokości **95% wydatków udokumentowanych faktu-**

Rok 2015

Podpisanych umów – 18

Usunięto wyrobów zawierających azbest – 39,350 tony

Łączna kwota dofinansowania – 27.332,34 zł

Rok 2016

Podpisanych umów – 32

Usunięto wyrobów zawierających azbest – 66,188 tony

Łączna kwota dofinansowania – 47.615,69 zł

Rok 2017

Podpisanych umów – 43

Usunięto wyrobów zawierających azbest – 80,367 tony

Łączna kwota dofinansowania – 71.675,18 zł

Rok 2018 (do 21 sierpnia 2018 r.)

Podpisanych umów – 37 – z czego rozliczone 23 umowy

Usunięto wyrobów zawierających azbest – 51,203 tony

Łączna kwota dofinansowania – 43.924,18 zł

rami, lecz nie więcej niż 3 tys. zł w jednym roku budżetowym.

Do końca 2018 r. z pomocą gminnego dofinansowania usunięto azbest ze 130 posesji. Ich łączna waga przekracza 237 ton, a prze-

kazane do tej pory dofinansowanie to 190.547,39 zł.

Szczegółowych informacji udziela:

Referat Ochrony Środowiska i Rolnictwa, Urząd Gminy Brwinów, ul. Kościuszki 4A, tel. 22 738 25 94.

Odpady dobrze segregowane – zagadki na temat selektywnej zbiórki

Warto przypomnieć sobie zasady segregowania odpadów – dzięki selektywnej zbiórce opłaty są niższe, a surowce wtórne zyskują drugie życie.

O problemach z brakiem miejsca na składowiskach odpadów i rosnących opłatach pisaliśmy w poprzednim numerze „Ratusza”. Od tego numeru będziemy publikować zagadki, zachęcające do myślenia (i działania!) ekologicznego.

Gdzie wyrzucić przeterminowane leki?

Czy do śmieci zmieszanych?

Co zrobić z opakowaniami po jogurtach i serkach?

Jak segregować kartony po mleku oraz sokach i napojach?

Odpowiedzi na stronie 7.



FOT. URZĄD GMINY BRWINÓW (PR)

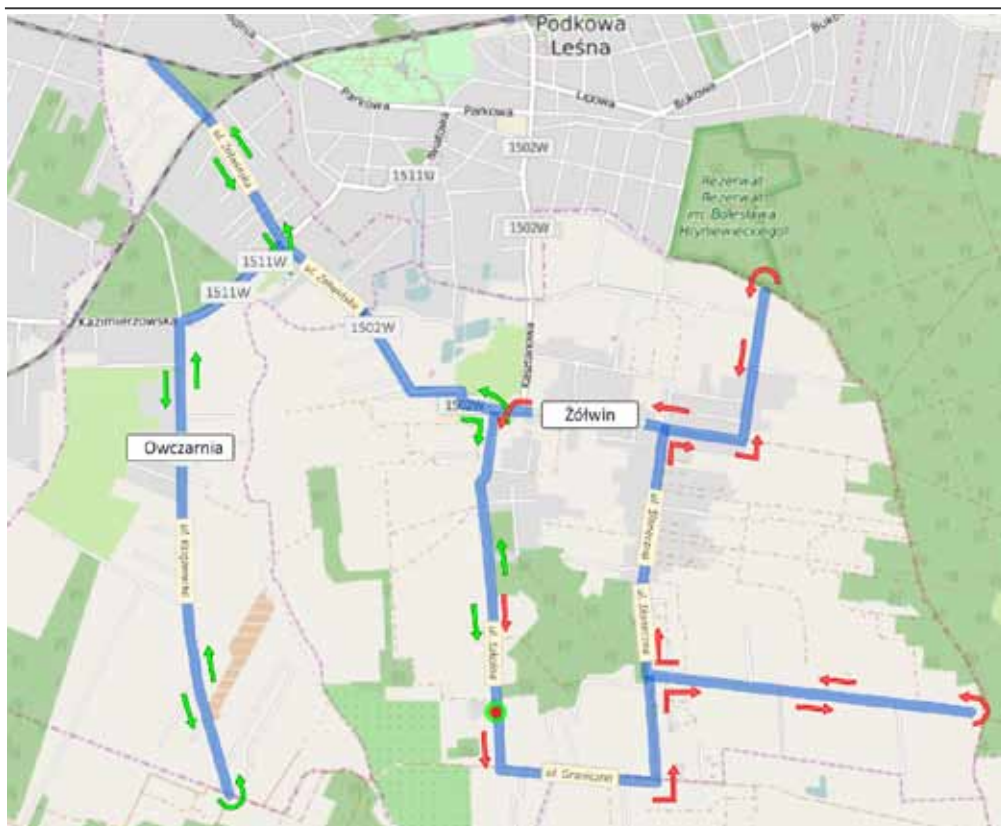

Zmiany w gminnej komunikacji autobusowej

Od kilku tygodni autobusy linii B9 jeżdżą po Żółwinie i Owczarni wydłużoną trasą. Na liniach B6 oraz B8 w Brwinowie do rozkładu zostały włączone nowe przystanki.

Autobusy linii B9 Żółwin – Owczarnia – Żółwin dojeżdżają do ul. Leśnej w Żółwinie. Dodane zostały **cztery nowe przystanki**: Żółwin Południowa, Żółwin Leśna/Świerkowa oraz Żółwin Leśna/Młochowska, a także Żółwin Nadarzyńska/Leśna.

Na linii B6 został włączony do rozkładu przystanek **Brwinów Wilsona/Lilpola**, a na linii B8 – przystanek **Brwinów Grodziska/Sportowa** (w stronę Rynku).

Do listy przystanków dołączyła też **ul. Sochaczewska**. Z przystanku przy osiedlu mogą korzystać pasażerowie linii B1 i B3.

Od 6 kwietnia zostaną uruchomione **pilotażowo sobotnie kursy** między przystankiem WKD Otrębusy a Rynkiem (przejazd ul. Pszczelińską i ul. Grodzką przy targowisku).

Rozkłady jazdy są dostępne na www.brwinow.pl w zakładce „Rozkłady jazdy – Komunikacja miejska”.



Chcesz wzbogacić swoje kompetencje cyfrowe?
Masz ukończone 25 lat lub więcej?
Mieszkasz na terenie gminy Brwinów
lub województwa mazowieckiego?
Weź udział w bezpłatnych szkoleniach
organizowanych przez gminę Brwinów

Tematy dwudniowych weekendowych szkoleń:
„Rodzic w Internecie”
„Działam w sieciach społecznościowych”
„Moje finanse i transakcje w sieci”
Oferujemy:

- zajęcia w małych grupach (12 osób)
- bezpłatne materiały szkoleniowe i wyżywienie

Rekrutacja
od 1 grudnia 2018 r.
do 31 marca 2019 r.

Dokumenty rekrutacyjne wraz z Regulaminem rekrutacji i uczestnictwa w projekcie dostępne są na stronie:
szkolenia.brwinow.pl

Dokumenty rekrutacyjne należy złożyć osobiście w Urzędzie Gminy Brwinów w pok. 205 ul. Grodziska 12, 05-840 Brwinów, Tel. 22 738 26 23

Gmina Brwinów realizuje projekt grantowy pn. „Podniesienie kompetencji cyfrowych mieszkańców województwa mazowieckiego” w ramach Programu Operacyjnego Polska Cyfrowa na lata 2014-2020 Osi Priorytetowej nr III: Cyfrowe Kompetencje społeczeństwa działania 3.1: Działania szkoleniowe na rzecz rozwoju kompetencji cyfrowych. Celem projektu jest podniesienie kompetencji cyfrowych mieszkańców województwa mazowieckiego. Dofinansowanie projektu z UE: 49 900 zł

Fundusze Europejskie Polska Cyfrowa

Rzeczpospolita Polska

Unia Europejska Europejski Fundusz Rozwoju Regionalnego

Majowe wybory do Parlamentu Europejskiego

Wybory do Parlamentu Europejskiego odbędą się 26 maja 2019 r. Głosowanie będzie trwać od godz. 7⁰⁰ do godz. 21⁰⁰.

Zgodnie z kalendarzem wyborczym dla wyborów do Parlamentu Europejskiego komitety wyborcze zostaną utworzone do 6 kwietnia. Dopiero po utworzeniu komitetów wyborczych, w terminie do 26 kwietnia, będzie możliwe zgłaszanie kandydatów na członków obwodowych komisji wyborczych. **Zgłoszeń tych mogą dokonywać pełnomocnicy komitetów wyborczych.** Ani Państwowa Komisja Wyborcza, ani Krajowe Biuro Wyborcze nie patrolują stron internetowych, zbierających dane osobowe kandydatów na członków obwodowych komisji wyborczych. – Zalecamy wyborcom ostrożność w udostępnianiu danych osobowych nieznanym podmiotom – głosi komunikat na stronie PKW.

Diety przysługujące członkom obwodowych komisji wyborczych wzrosną – w porównaniu do

dotychczasowych stawek – do wysokości 500 zł dla przewodniczących obwodowych komisji wyborczych, 400 zł dla zastępcy przewodniczącego, zaś dla członków tych komisji – 350 zł. Udział w pracach obwodowych komisji wyborczych to nie tylko wykonywanie czynności związanych z przeprowadzaniem głosowania i ustalanie wyników w dniu wyborów, ale także udział w szkoleniu, liczeniu kart, czy przygotowaniu lokalu wyborczego. Dieta ma na celu również rekompensatę z tytułu utraczonego zarobku w miejscu pracy oraz kosztów związanych chociażby z dojazdem do siedziby komisji.

Bieżące informacje na temat wyborów można uzyskać na stronie BIP (bip.brwinow.pl), w zakładce Wybory – Wybory do Parlamentu Europejskiego 2019 i na stronie **pkw.gov.pl**.

Gmina Brwinów
oferuje:
**Działki
w Brwinowie
na sprzedaż**
pod zabudowę
jednorodzinną
i drobne usługi publiczne

Oferowane działki są w rejonie ul. Bratniej, po północnej stronie Brwinowa. Jest to teren płaski, porośnięty obecnie trawami i pojedynczymi drzewami. Dostęp do drogi publicznej (ul. Bratniej) poprzez drogi wewnętrzne (obecnie nieurządzone).



Termin przetargu: 9 KWIETNIA 2019 R.

1. **Działka nr ewid. 94** ul. Czereśniowa 6 pow. 0,1514 ha, cena wywoławcza **275 tys. zł***
2. **Działka nr ewid. 95** ul. Czereśniowa 4 pow. 0,1514 ha, cena wywoławcza **275 tys. zł***

* Cena netto. Warunkiem udziału w przetargu jest wpłata wadium w terminie do 3 kwietnia br. Wysokość wadium wynosi 35 tys. zł.

Termin przetargu: 11 KWIETNIA 2019 R.

1. **Działka nr ewid. 111** ul. Morelowa 5 pow. 0,1148 ha, cena wywoławcza **221 tys. zł****
2. **Działka nr ewid. 115** ul. Dereniowa 1 pow. 0,1266 ha, cena wywoławcza **180 tys. zł****
3. **Działka nr ewid. 116** ul. Dereniowa 3 pow. 0,1234 ha, cena wywoławcza **200 tys. zł****
4. **Działka nr ewid. 117** ul. Dereniowa 2 pow. 0,1376 ha, cena wywoławcza **195 tys. zł****
5. **Działka nr ewid. 118** ul. Dereniowa 4 pow. 0,1265 ha, cena wywoławcza **205 tys. zł****

** Cena netto. Warunkiem udziału w przetargu jest wpłata wadium w terminie do 5 kwietnia br. Wysokość wadium wynosi 30 tys. zł dla działki przy ul. Morelowej i 25 tys. zł dla działek przy ul. Dereniowej.

WIĘCEJ INFORMACJI:

Referat Gospodarki Nieruchomościami

Urząd Gminy Brwinów
ul. Grodziska 12 pok. 204, II piętro
tel. 22 738 26 53 lub 22 738 26 94



Wybory sołtysów i rad sołeckich

Mieszkańcy 15 sołectw wchodzących w skład gminy Brwinów w najbliższych tygodniach będą wybierać sołtysów i rady sołeckie. Pierwsze zebranie wiejskie – dla mieszkańców Kań – odbędzie się 19 marca 2019 r.

Podstawową jednostką samorządu terytorialnego jest gmina, a sołectwa to jednostki pomocnicze. Nawiązują one do dawnych tradycji. Już w średniowieczu funkcjonowała instytucja sołtysa, który sprawował nadzór nad osadnictwem i lokacją wsi, a także reprezentował wspólnotę wiejską w kontaktach z sąsiednimi wsiami, panem feudalnym oraz instytucjami zewnętrznymi.

Współczesne sołectwa gminy Brwinów funkcjonują na zasadach określonych w statucie nadanym uchwałą Rady Miejskiej w Brwinowie. Mieszkańcy 15 sołectw utworzonych na terenie gminy Brwinów będą wybierać sołtysów i rady sołeckie. Wybory odbędą się w sołectwach: Biskupice, Czubin, Domaniew, Falęcina, Kanie,

Koszajec, Kotowice, Krosna, Miłocin, Moszna, Otrębusy, Owczarnia, Parzniew, Terenia i Żółwin.

Głosowanie będzie się odbywać podczas zebrania wiejskiego, które jest organem uchwałodawczym sołectwa. Pierwszym terminem jest godzina podana w ogłoszeniu, ale ponieważ praktycznie niemożliwe jest uzyskanie kworum, więc po 15 minutach zaczyna się spotkanie w drugim terminie.

W głosowaniu mogą wziąć udział pełnoletni mieszkańcy sołectwa, którzy znajdują się w gminnym rejestrze wyborców. Wyboru sołtysa i członków rady sołeckiej dokonuje się spośród nieograniczonej liczby kandydatów, w głosowaniu tajnym i bezpośrednim, zwykłą większością głosów. Wyniki głosowania ogłasza

niezwłocznie prowadzący zebranie.

Osoba pełniąca funkcję sołtysa będzie reprezentować sołectwo na zewnątrz. Zadaniem sołtysa jest m.in. organizowanie i koordynowanie inicjatyw oraz przedsięwzięć lokalnych m.in. z wykorzystaniem środków pochodzących z funduszu sołeckiego oraz współpraca z radnymi i burmistrzem,

a także zwoływanie i prowadzenie zebrań wiejskich oraz zebrań rady sołeckiej.

Rada sołecka, licząca od 3 do 6 członków, jest organem doradczym. Wspomaga ona sołtysa w realizacji jego zadań. Zbiera wnioski i wystąpienia mieszkańców w sprawach sołectwa, inicjuje działania społecznie użytecznych dla sołectwa i jego mieszkańców.

Brwinowska Karta Mieszkańca

Osoby, które płacą podatek dochodowy od osób fizycznych w Urzędzie Skarbowym w Pruszkowie, a w zeznaniu podatkowym deklarują, że ich miejscem zamieszkania jest gmina Brwinów, mogą otrzymać Kartę Mieszkańca.



Kartę Mieszkańca mogą otrzymać nie tylko osoby płacące podatek dochodowy, lecz także członkowie ich rodzin w wieku do 18 roku życia, a w przypadku osób uczących się na studiach dziennych – do 26 roku życia. Każdy z członków rodziny będzie posiadał swoją spersonalizowaną kartę.

Aby otrzymać kartę, należy złożyć oraz okazać/załączyć:

- dowód tożsamości;
- zdjęcie (wykonane bezpłatnie w miejscu wydawania Karty Mieszkańca);
- kopię pierwszej strony formularza PIT za ostatni rok rozliczeniowy z potwierdzeniem złożenia go w Urzędzie Skarbowym ze wskazaniem miejsca zamieszkania na terenie gminy Brwinów;
- kopię legitymacji szkolnej lub studenckiej;
- oświadczenie o zamieszkanianiu na terenie gminy Brwinów.

Wniosek należy złożyć osobiście w Biurze Rady Miejskiej w Brwinowie (Urząd Gminy Brwinów, ul. Grodziska 12, pok. 004).

W kolejnym numerze: informacje o zniżkach, jakie oferują partnerzy Karty.



FOT. RPAKAL/TVP

Konkurs dla czytelników książki i widzów serialu „Stulecie Winnych”

Trylogia Albeny Grabowskiej „Stulecie Winnych” zyskała na popularności dzięki ekranizacji pierwszej części. Czytelnicy i widzowie z całej Polski mogą śledzić losy rodziny „z podwarszawskiego Brwinowa”. A jak patrzą na sagę sami mieszkańcy?

Główną nagrodą – przyznaną za najciekawszą wypowiedź i podzielenie się swoimi refleksjami na temat książki i/lub serialu – będzie pierwsze wydanie „Stulecia Winnych”.

Osoby biorące udział w konkursie wyrażają zgodę na publikację przesłanych tekstów oraz swojego imienia i nazwiska (lub zaznaczają życzenie, by oznaczyć je wybranym pseudonimem lub inicjałami). Prace należy przesłać pocztą elektroniczną (promocja@brwinow.pl) lub dostarczyć na adres: Urząd Gminy Brwinów, ul. Grodziska 12 (złożenie osobiście w pok. 007, Biuro Obsługi Interesanta, w przypadku przesyłki pocztowych liczy się data doręczenia) **do 25 marca do godz. 18⁰⁰.**

INFORMACJE

WIOSENNY JARMARK SZTUKI
(malarstwo, ceramika, biżuteria, tkaniny, ozdoby wielkanocne...)

17 marca, g.10-16

Koło Sztuki zaprasza do Dworku Zagroda

05-840 Brwinów, ul. Grodziska 57

INFORMACJE

Dworek Zagroda w serwisie Facebook:
www.fb.com/Brwinow

Kontakt w sprawie udostępnienia Zagrody:
zagroda@brwinow.pl

INFORMACJE

Zadbam o Siebie - Zadbam o Ciebie

GRUPA WSPARCIA DLA RODZICÓW

Jeśli:

- czujesz czasem złość, bezsilność, frustrację,
- chcesz lepiej zrozumieć siebie i dziecko,
- szukasz wymiany doświadczeń,
- potrzebujesz wzmocnienia siebie w roli rodzica,

ZAPRASZAMY!
Spotykamy się w czwartki 17.30 - 20.30
Start: 21 marca 2019 r.
Cykl: 10 spotkań

Środowiskowy Ośrodek Pomocy Społecznej Brwinów, ul. Grodziska 31
Informacje i zapisy: 533 305 495 piłsudskiego@brwinow.pl
Prowadzące: Aneta Kolanecka i Katarzyna Gałązka



FOT. URZĄD GMINY BRWINÓW (PR)



Ruszy budowa torów typu pumptrack

Gmina Brwinów wybrała wykonawcę pumptracków, które mają w tym roku powstać w ramach strefy rekreacji w okolicy ul. Sochaczewskiej.

Pierwsze przetargi na budowę pumptracków były unieważnione z powodu braku oferentów. Gmina Brwinów postanowiła więc wyłączyć z zamówienia tę część, której najbardziej obawiały się firmy specjalizujące się w budowie torów rowerowych – badania archeologiczne. Znalazienie cennych artefaktów na terenie inwestycji mogłoby sprawić, że nie udało sięby dotrzymać terminu określonego w warunkach przetargu. Teraz wiadomo już, że wyko-

nawca będzie mógł bez obaw przystąpić do pracy. Teren został dopuszczony do zabudowy, a umowa z wykonawcą zostanie wkrótce podpisana. Najkorzystniejszą ofertę złożyła firma BTPProject Sp. z o.o., która za 467.400,00 zł wykona to zadanie.

Chociaż dobrze wyprofilowany tor pumptrack służy przede wszystkim rowerzystom, którzy rozpędzają się na nim bez pedałowania, jedynie poprzez balans ciała, to równie dobrze korzystają z niego mogą osoby jeżdżące

ce na deskorolce, hulajnodze oraz na rolkach. Zakręty i delikatne muldy urozmaicają jazdę po pętli. Moda na pumptracki dotarła do Polski kilka lat temu. Widać, że tam, gdzie powstają, cieszą się sporą popularnością.

Projekt pn. „Budowa zespołu torów dla rowerów BMX- Easy Pumptrack i Mini Pumptrack” otrzymał dotację ze środków Programu Rozwoju Obszarów Wiejskich w kwocie 105.494,00 zł.

Na zdjęciu: teren inwestycji



„Europejski Fundusz Rolny na rzecz Rozwoju Obszarów Wiejskich: Europa inwestująca w obszary wiejskie”

Rewitalizacja pałacu w Brwinowie – cdn.

W kolejnym przetargu na dokończenie rewitalizacji pałacu w Brwinowie swoje oferty złożyło pięciu oferentów.

W ubiegłym roku gmina Brwinów rozwiązała umowę z konsorcjum, które rozpoczęło pierwszą część prac. – Ze strony wykonawcy pojawiły się najpierw opóźnienia, a następnie oczekiwania finansowe znacznie wykraczające poza ustaloną kwotę – wyjaśniał burmistrz Arkadiusz Kosiński. Od tego momentu gmina kilkakrotnie ogłaszała przetarg na dokończenie rewitalizacji, ale dopiero teraz udało się wyłonić wykonawcę.

Przetarg wygrała firma Vera Artis Sp. z o.o. z Lublina, która wyceniła całość prac na kwotę 8.705.940,00 zł.



Fundusze Europejskie
Program Regionalny



Rzeczpospolita
Polska

Mazowsze.
serce Polski

Unia Europejska
Europejski Fundusz
Rozwoju Regionalnego



I N F O R M A C J E

W Kręgu Mam

GRUPA WSPARCIA I ROZWOJU

Jeśli:

- niedawno zostałeś Mamą po raz pierwszy lub kolejny,
- szukasz towarzystwa innych kobiet,
- szukasz wsparcia i inspiracji w codzienności.

ZAPRASZAMY!

CYKL: 10 SPOTKAŃ
START: 28 marca 2019 r.
CZWARTEKI 10.30 - 12.30
z dziećmi do 10 m. ż.

MAGDALENA MITEK-ZAMĘCKA

Środowiskowy Ośrodek Pomocy Społecznej Brwinów, ul. Grodziska 31
Informacje i zapisy: 533 305 495 swietlica.pilsudskiego@brwinow.pl
Prowadząca: Aneta Kolanecka - psycholog, trener grup wsparcia

Odpady dobrze segregowane

Rozwiązanie zagadek ze str. 4.

Gdzie wyrzucić przeterminowane leki?

Lekarstwa zaliczane są do odpadów niebezpiecznych. Nie można ich wyrzucać razem z innymi śmieciami! Jedyne dobre rozwiązanie: oddać do apteki.



Co zrobić z opakowaniami po jogurtach i serkach?

Plastik i metal to wartościowe surowce wtórne. Szkoda wyrzucać takie opakowania do odpadów zmieszanych. Kubeczki po jogurtach, serkach itp., opakowania plastikowe oraz ich aluminiowe wieczka powinny trafić do pojemnika na plastik i metal (do żółtego worka). Nie trzeba ich myć!



Wystarczy je opróżnić, zjadając porcję do końca. Jeśli jednocześnie wyrzucamy kilka jednakowych opakowań, można włożyć kubeczek „jeden w drugi”, by razem zajęły mniej miejsca w żółtym worku.

Jak segregować kartony po mleku oraz sokach i napojach?

Kartoniki typu TetraPak to opakowania wielomateriałowe. Z wierzchu widać papier zabezpieczony przezroczystą folią, ale w środku jest też warstwa aluminium.



Te opakowania powinny trafić do pojemników na metal i plastik (żółte worki).

Splaszczone kartoniki zajmują niewiele miejsca. Można też oddawać same korki (plastikowe nakrętki) na zbiórki korków organizowane w celach charytatywnych.

I N F O R M A C J E

**WSPÓLNA ZABAWA -
WIĘZI PODSTAWA**

Grupa zabawowa
dla Dzieci i Rodziców

Na spotkaniach:

- zaczerpniesz inspiracji na wspólny czas ze swoim dzieckiem,
- dowiesz się, jak wspierać rozwój swojego dziecka i budować z nim bliskość,
- spotkasz innych Rodziców w podobnej sytuacji życiowej,
- będziesz mieć okazję, aby przyrzeć się dziecku w nowej sytuacji społecznej,
- spędzisz czas na dobrej zabawie!

ZAPRASZAMY RODZICÓW Z DZIEĆMI OD 10 M. DO 3 R.Ż.
NA CYKL 4 SPOTKAŃ:
25 MARCA, 1, 8, 15 KWIETNIA
PONIEDZIAŁKI 10.30 - 12.00

Można wziąć udział w pojedynczych zajęciach.

Środowiskowy Ośrodek Pomocy Społecznej Brwinów, ul. Grodziska 31
Informacje i zapisy: Olga Jastrzębska- Tudek 533 305 495
swietlica.pilsudskiego@brwinow.pl
Prowadząca: Aneta Kolanecka - psycholog

Qltywator

strony
ok_kulturze

PANI NA SALONACH, CZYLI...

gości było co nie miara,
aż pani na globus zapadła...

A pogaduszek, a ploteczek, a cytatów nieprzyzwoitych, z takiego Boya na ten przykład, Żeleńskiego... kuzynka Anna chyba tylko Antosiowej nie zdołała zdeprawować...

A śpiewów do nocy! No działa się, się działa... i te panie z Towarzystwa, co tak gorszące imię „przywdziały” – Kury jakoweś? ale pięknie śpiewały... do nocy... ach, ale o tem już wspomniałam... A te kapelusze, te garderoby... to nawet jeszcze we dworze oglądać można –

Madame Victoria Volter przywiozła... z Warszawy... Tak, do dworu zapraszamy podziwiać, przy Grodzkiej 57, w Brwinowie oczywiście...



foto_
MAREK
ZDRZYŁOWSKI



wystawa „W garderobie Madame Victorii Volter”
stroje i kostiumy zaprojektowane przez Małgorzatę Retkowską



KONCERT
na dzień
św. Patryka

**muzyczno-
-taneczne
widowisko**
w wykonaniu grup
**TAORLUATH
i TREBLERS**

**17 marca
18.00
Wilsona 2
BRWINÓW**

**zaproszenie
dla
najmłodszych**

**kameralny
interaktywny
rozśpiewany
gordonowski
KONCERT**
dla niemowląt
i małych dzieci
do 5 roku życia
**kwartet
smyczkowy
INSANO**

**16 marca
10.30
Wilsona 2
BRWINÓW**



40 podwójnych wejściówek | niemowlę lub małe dziecko + dorosły
ok@ok.brwinow.pl | 22 729 34 15



Succus betulae – sok z brzozy

Anna Czeremcha



– Skąd wiesz, kiedy zbiera się sok z brzozy? – spytał.
– Klony mi mówią – odpowiedziała.

Oskoła, czyli woda brzozowa – nie, nie mówię o lotionie brzozowym Barwy z kiosku – to soki, które brzoza pompuje sobie z korzeni przez kilka tygodni, kiedy temperatura osiągnie ok. 10-15 stopni na plusie. To tak zwana woda życia, a drzewo, jak jest się dobrym człowiekiem, się nią dzieli.

Najpierw powiem, jak tę wodę sensownie zebrać, żeby z wody życia nie zrobić drzewa umierania. Przede wszystkim nie robić tego, jeśli nie ma się wrażliwości na naturę. I to jest chyba najważniejsze. Rozumieć, że natura się dzieli z nami, a nie nam służy. Z podejściem władzy i żądz nie da się żyć w przyjaźni z nikim, a z takim, nazwijmy to, bardziej odpowiedzialnym i empatycznym, zrobimy to i lepiej, i bezpieczniej. Sposobów na pozyskanie soków brzozy jest kilka. Najprostszy i najbardziej humanitarny jest ten, gdzie obcinamy gałąź brzozy grubości palca tak, żeby zatknąć na niej butelkę, czyli nie tuż przy pniu, a na tyle daleko od pnia, żeby butelka spokojnie mogła utrzymać się na pozostałym fragmencie gałęzi. Dowiązujemy butelkę dodatkowo sznurkiem, żeby nie spadła, gdy będzie się napełniać sokami. A napełniać się będzie ok. 2 litrów dziennie – jeśli wiosna będzie nagła i ciepła może lecieć więcej soku, ale krócej, jeśli przeplatana zimnymi nocami i długa – soku mniej, a okres spływania dłuższy. Po okresie kilku tygodni, kiedy soki przestaną płynąć obficie, warto jest tę obciętą gałąź wytrzeć do sucha i posmarować świeżą lub podgrzaną żywicą, np. z sosny lub świerku, albo ciepłym woskiem, albo jednym i drugim – zrobić jakby plaster, zapobiegniemy wówczas ewentualnym chorobom. Drugim sposobem, który daje więcej nektaru – ok. 5 litrów dziennie – ale wymaga większej wprawy, jest wbicie w pień metalowej rurki na głębokość 1-2 cm, którą soki będą płynąć do, dajmy na to, wiaderka, garnka czy butli z dużym otworem. Robi się to blisko ziemi, żeby pod rurkę podstawić naczynie. Po spłynięciu soków taką dziurkę zostawiamy samą sobie, zasknie, zasklepi się. Trzecim, i najokrutniejszym sposobem jest nacięcie pnia w kształcie litery V, u dołu której mocuje się rurkę. Najokrutniejszym – bo pozostawia ranę w pniu, co goi się dłużej niż dziurka lub obcięta gałązka i pozostawia trwałą bliznę.

Soki zbiera się nie tylko z brzozy. Łukasz Łuczaj, botanik i znawca roślin, zachęca do zbierania soków z klonów. W naszej szerokości występuje urodzaj klonów polnych i jesionolistnych, z których można pozyskiwać słodki sok. Badania wykazały, że w soku klonowym z tutejszych klonów jest do dwóch razy więcej cukrów niż w soku brzozowym, to ok. 4 %, czyli tyle samo, co w sokach z klonów amerykańskich. Łuczaj twierdzi, że spokojnie możemy przetwarzać te soki na syropy klonowe. Soki w klonach zaczynają krążyć wcześniej niż w brzozach. Ja rozpoznaję to po temperaturze i złamaniu gałązki klonu. Jeśli jest już temperatura ok. 5-10 stopni i jest początek marca – zazwyczaj soki z klonów będą już płynąć. Przyjmuje się, że po około 2 tygodniach zaczną płynąć soki z brzozy. Jeśli jednak wiosna wybucha nagle, to bywa, że soki w drzewach zaczną krążyć wszystkie naraz, a jeśli nadchodzi długo i opieszale, to i drzewa niechętnie się dzielą swoimi płynami. Ta woda, te soki – to jest pożywienie drzewa, paliwo do wzrostu, życie w płynie. Dlatego pamiętajmy, żeby co roku zmieniać drzewo, nie dziurawić ciągle tego samego. Dać mu spokojnie się zagoić.

W innych liściastych drzewach też płyną soki i też można je zbierać, ale przyjęło się, że to brzoza i klon są naszymi sprzymierzeńcami na przednówku. Ich soki zawierają witaminy, sole mineralne, elektrolity, cenne substancje do wzrostu i zdrowego rozwoju komórek. Chcąc zrobić syrop, sok należy gotować i odparować, aż zgęstnieje. Jest to czasochłonne i energochłonne. Świeży sok po ok. dobie psuje się. Można go zakwasić kwasem cytrynowym, by przedłużyć jego zdatność do picia, w ten sposób zakonserwowany sok pasteryzuje się i przechowuje w chłodnym pomieszczeniu przez kilka miesięcy.

Świeża oskoła – to jest staropolska nazwa wody brzozowej – nadaje się do płukania włosów, mycia twarzy, zwłaszcza zmienionej chorobowo skóry, ale także do gotowania w niej zup, parzenia nią herbat i nader wszystko picia na surowo. Zachęcam do eksperymentów. Osoby zarażone pasją robienia dzikich kosmetyków mogą spróbować zastosować wodę brzozową jako frakcję wodną w swoich przetworach (mydła, kremy, szampony, toniki).

Przy tej okazji wspomnę też o młodych listkach brzozy, które zieloniutki i lepkie będą już niedługo cieszyć oko. To one są podstawą ekstraktu brzozowego, który niegdyś powszechnie dostępny, dziś zapamiętany tylko przez starsze pokolenie, leczy łupież, nadaje włosom zdrowie, miękkość i blask. Można go przyrządzić w domu. Marcowe witki z pączkami brzozy lub kwietniowe zaczątki listków lub majowe młode liście przykrywa się w słoju taką ilością wódki, żeby nie wystawały, wytrawia się 2 tygodnie i filtruje przez gazę. Tak przyrządzony preparat rozcieńcza się z wodą 1:3 i stosuje jako wcierkę do skóry głowy stymulującą wzrost włosów, leczącą łupież i wspomagającą leczenie trądziku.

Pijcie soki, szanujcie przyrodę, niech drzewa będą dla Was szczodre, a Wy odpłacacie im tym samym. Z życzeniami dobrej równonocy i wspaniałej wiosny.

Wasza Czeremcha



foto_BEATA ZAJDEL | instagram.com/fot.beatazajdel/

zaproszenie
UKW

piątkowy
wykład
otwarty

15 marca
12.00
Wilsona 2
BRWINÓW

UNIWERSYTET
KAŻDEGO
WIEKU

**cyber
bezpieczeństwo
w sieci**

jak bezpiecznie korzystać z komputera
w internecie

15
03

wykład poprowadzi
mgr Adrian Oleksiak

czytamy razem
LATKARTA BIBLIOTECZNA
Nr inw. _____
Autor _____
Data włączenia do biblioteki _____
Znak miejsca _____Biblioteka Publiczna
im. Wacława Wernera
w Brwinowie

WIELKI FINAŁ MAŁEGO PARNASU

21 lutego w gościnnych progach Zespołu Szkół Ogólnokształcących odbyła się uroczysta gala wręczenia nagród I edycji Małego Parnasu, konkursu poetyckiego organizowanego przez Bibliotekę Publiczną w Brwinowie. Podczas spotkania nagrodzeni autorzy prezentowali swoje utwory, a także spotkali się z poetką Barbarą Szelańską, która uchyliła rąbka warsztatu poetyckiego.

Pokłosiem I edycji konkursu jest tomik poezji, w którym zebrano wszystkie nagrodzone i wyróżnione wiersze. Pięknie wydana książeczka, będąca już drugą naszą publikacją, miała swoją premierę właśnie podczas gali Małego Parnasu. Została wręczona, oprócz nagród książkowych i rzeczowych, laureatom konkursu, a także przekazana do bibliotek szkolnych naszej gminy.

Uroczystą galą Małego Parnasu oraz wydaniem tomikiem wierszy, a także niedawną premierą pierwszej publikacji Biblioteki Publicznej w Brwinowie: *Nowele* Zygmunta Bartkiewicza, świętujemy 70 lat działalności. Rok 2019 to dla nas rok jubileuszowy i z pewnością nie zabraknie jeszcze okazji, by o tym wspominać.



foto_z archiwum biblioteki

NOWELE ZYGMUNTA BARTKIEWICZA

na zdjęciu
KRZYSZTOF
GOSZTYŁAfoto_
z archiwum
biblioteki

16 lutego Biblioteka miała swoje wielkie święto – w dworcu Zagroda odbył się wieczór promocyjny naszej pierwszej publikacji: *Nowele* Zygmunta Bartkiewicza.

Podczas spotkania mogliśmy posłuchać wybranych opowiadań we wspólnie interpretacji aktora Krzysztofa Gosztyły. Okazało się, że *Nowele* to nie tylko pięknie wydana książka, ale także porcja dobrej literatury: dynamiczna akcja, barwni bohaterowie, świetne dialogi, ponadczasowe problemy, celne opisy rzeczywistości. Choć opowiadania Bartkiewicza powstały na początku XX wieku, to jednak ich lektura jest wciąż atrakcyjna dla współczesnego czytelnika. Głównie dlatego, że autor portretował przede wszystkim naturę człowieka, dotykał problemów ogólnych i ponadczasowych.

Serdecznie zachęcamy do zapoznania się z twórczością Zygmunta Bartkiewicza, brwinowianina i budowniczego Zagrody, pisarza, malarza, kolekcjonera sztuki. Książka dostępna w naszych placówkach.



SKONTRUM W DZIECIĘCEJ

Drodzy Czytelnicy, zwłaszcza Ci najmłodszy! **Od 18 marca do 6 kwietnia Oddział dla Dzieci będzie nieczynny.** W tym czasie przeprowadzimy skontrum. Jak należy rozumieć to tajemnicze słowo? Skontrum to inaczej inwentaryzacja albo kontrola księgozbioru. Będziemy sprawdzać, czy rzeczywisty stan książek i audiobooków w naszej bibliotece zgadza się z zapisami w księgach inwentarzowych. To jest jak sprawdzanie listy obecności w szkole, z tym że materiałów bibliotecznych, które trzeba policzyć, jest znacznie więcej niż uczniów :)

Obowiązek przeprowadzenia skontrum wynika z rozporządzenia Ministra Kultury i Dziedzictwa Narodowego w sprawie sposobu ewidencji materiałów bibliotecznych (Dziennik Ustaw Rzeczypospolitej Polskiej z dn. 20 listopada 2008 r. nr 205, poz. 1283). Według tego dokumentu w bibliotece z wolnym dostępem do półek, czyli w takiej jak nasza, skontrum przeprowadza się przynajmniej raz na pięć lat. I właśnie nadszedł ten czas... Przepraszamy za utrudnienia.

ZAPROSZENIE NA JAMAJKĘ

Jamajka – ciepłe morze, bujna przyroda, piękne krajobrazy, uśmiechnięci ludzie – turystyczny raj. Krzysztof Kolumb, odkrywca Jamajki, miał powiedzieć, że to najpiękniejsza wyspa, jaką dotąd widział ludzkie oko. Ale w tym karaibskim „raju dla turystów” spotkamy też przemoc, biedę, wykluczenie społeczne.

O różnych obliczach Jamajki będzie można posłuchać 18 marca w naszej filii w Otrębusach. Zdjęciami i wspomnieniami z podróży podzieli się pan Andrzej Bojańczyk. Autor prezentacji mówi o sobie: „Od najmłodszych lat interesowałem się światem, chłonać wszystkie możliwe do wypożyczenia ze szkolnej biblioteki książki o tematyce podróżniczej i przygodowej. Kiedy w czasach studenckich swoją podróż na Białoruś zakończyłem w... Mongolii, uznałem, że świat stoi przede mną otworem. Staram się poznawać nie tylko miejsca, ale też ich historię, kulturę i przede wszystkim ludzi. A najpiękniejsza podróż? To ta jeszcze nieodbyta...”

ZAPRASZAMY | 18 marca | Filia w Otrębusach, ul. Wiejska 1 | godz. 18.00

Z KALENDARZA BIBLIOTEKARZA

25 lutego – 25 marca | Filia w Otrębusach, ul. Wiejska 1

„Uśmiech Anioła” – wystawa malarstwa Igora Drozda-Duszyńskiego, absolwenta Akademii Sztuk Pięknych we Lwowie

18 marca – 6 kwietnia | Brwinów, ul. Kościuszki 1E

Inwentaryzacja w Oddziale dla Dzieci – placówka nieczynna

18 marca | Filia w Otrębusach, ul. Wiejska 1 | godz. 18.00

„Slajdowisko – fotografie i wspomnienia z podróży”: o różnych obliczach egzotycznej Jamajki opowie Andrzej Bojańczyk.

22 marca | Brwinów, ul. Kościuszki 1E | godz. 18.00

„Slajdowisko – fotografie i wspomnienia z podróży”: o Naddniestrzu, zbuntowanej republice Mołdawii, opowie Adelina Adamkiewicz, autorka wcześniejszego spotkania o Kazachstanie, której niestraszna nawet samotna wędrówka po stepie.

25 marca | Filia w Otrębusach, ul. Wiejska 1 | godz. 11.00

spotkanie klubu DKK: dyskusja o książce Katarzyny Ryrych *Życie motyli*

26 marca | Brwinów, ul. Grodziska 12 | godz. 11.00

spotkanie klubu DKK: dyskusja o książce Karoliny Bednarz *Kwiaty w pudełku*.*Japonia oczami kobiet*

czwartki | Brwinów, ul. Kościuszki 1E | godz. 17.30

Wieczór z bajką: literackie spotkania dla najmłodszych: głośne czytanie, zagadki, konkursy

8 kwietnia | Brwinów, ul. Kościuszki 1E | spotkanie klubu DKK: dyskusja o książce Łukasza Orbitowskiego *Inna dusza*

9 – 10 kwietnia | VII Przegląd Artystyczny pod hasłem „Żyjmy zdrowo na sportowo”. Biblioteka wraz z przedszkolami naszej gminy oraz przedszkolem „Kasperek” z Milanówka organizuje festiwal talentów dla przedszkolaków. Dzieci zaprezentują swoje zdolności muzyczne, plastyczne i sportowe. Miejsca do artystycznych spotkań użyczą: Przedszkole nr 1 i Przedszkole nr 3 w Brwinowie oraz Przedszkole w Otrębusach.



Twój 1% podatku może wspierać działania pożytku publicznego

Przy okazji rozliczania podatku można przekazać 1% swojego podatku na działania z zakresu pożytku publicznego. Wystarczy wypełnić tabelę J. i K. w formularzu PIT, aby wesprzeć np. kluby sportowe lub fundacje pomagające chorym.

POMOC DLA PRZEMKA GRYCZKI

Kosztowna rehabilitacja jest szansą, by stanąć na nogi po wypadku, w którym doszło do uszkodzenia rdzenia kręgowego.

1% podatku można przekazać, wpisując w PIT nr KRS: 0000270809 Cel szczegółowy: Gryczka, 10577

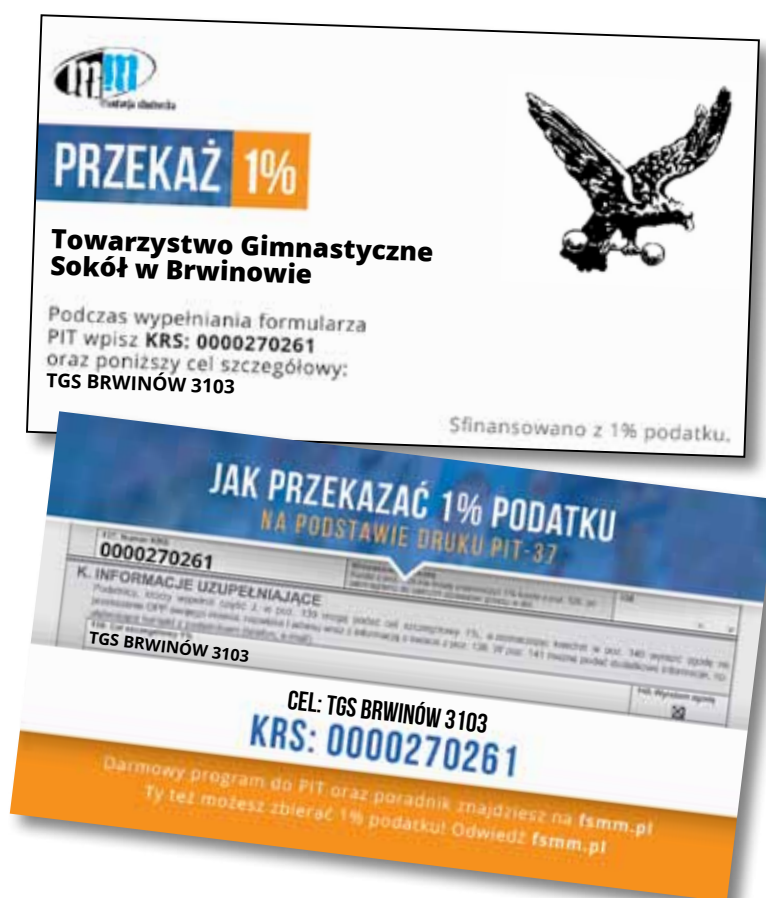



1% NA TWÓJ KLUB

Szanowni Państwo,

Serdecznie zapraszamy do przekazywania 1% podatku dochodowego za rok 2018 na rzecz Akademii Piłkarskiej BKS Naprzód Brwinów. Dzięki pozyskanym w ten sposób środkom klub mógłby zwiększyć nakłady na rozwój sportowy naszych zawodników (środki przeznaczone będą na zakup dodatkowego sprzętu sportowego i poprawę infrastruktury treningowej).

Aby przekazać 1% podatku należy wypełnić w sposób prezentowany poniżej odpowiednie rubryki w rocznym zeznaniu podatkowym (PIT-36, PIT-36L, PIT-37, PIT-38, lub PIT-28):

J. WNIOSEK O PRZEKAZANIE 1% PODATKU NALEŻNEGO NA RZECZ ORGANIZACJI POŻYTKU PUBLICZNEGO (OPP)	
Należy podać numer wpisu do Krajowego Rejestru Sądowego (numer KRS) organizacji wybranej z wykazu prowadzonego przez Ministra Rodziny, Pracy i Polityki Społecznej oraz wysokość kwoty na jej rzecz.	
137. Numer KRS	138. kwota - 1%
0000197334	

K. INFORMACJE UZUPEŁNIAJĄCE	
Podatnicy, którzy wypełnili część J, w poz. 139 mogą podać cel szczegółowy 1%, a zaznaczając kwadrat w poz. 140 wyrazić zgodę na przekazanie OPP swojego imienia, nazwiska i adresu wraz z informacją o kwocie z poz. 138. W poz. 141 można podać dodatkowe informacje, np. ułatwiające kontakt z podatnikiem (telefon, e-mail).	
139. Cel szczegółowy 1%	140. Wyrażam zgodę
STOWARZYSZENIE "AKADEMIA PIŁKARSKA BKS NAPRZÓD BRWINÓW"	<input type="checkbox"/>
141.	

Zobacz AP BKS NAPRZÓD BRWINÓW na www.facebook.com/apbksnaprzod/

Ruszył nabór wniosków: 50 tys. zł na start działalności

Stowarzyszenie Lokalna Grupa Działania „Zielone Sąsiedztwo” ogłasza nabór wniosków o udzielenie wsparcia w ramach poddziałania 19.2 „Wsparcie na wdrażanie operacji w ramach strategii rozwoju lokalnego kierowanego przez społeczność”.

Nabór 14/2019:

Podejmowanie działalności gospodarczej

Zakres tematyczny:

1.3.1 Wspieranie rozwoju i powstawania nowych przedsiębiorstw

Forma wsparcia: **premia w wysokości 50 tys. zł**

Limit dostępnych środków w naborze: 900 tys. zł

Osoby, które mogą ubiegać się mieszkańcy gmin objętych Lokalną Strategią Rozwoju (LSR): Brwinów, Podkowa Leśna i Milanówek, którzy nie prowadzili działalności gospodarczej w ciągu ostatnich dwóch lat przed złożeniem wniosku. Osoby chcące skorzystać z premii w wysokości 50 tys. zł powinny przygotować komplet dokumentów: wypełniony formularz wniosku wraz z odpowiednimi załącznikami oraz biznesplan (dokumenty do wypełnienia dostępne są w wersji elektronicznej na stronie internetowej zielonesasiedztwo.pl). **Wnioski wraz z wymaganymi załącznikami należy składać osobiście w biurze LGD (Podkowa Leśna, ul. Świerkowa 1) w terminie od 20 marca do 3 kwietnia 2019 r. do godz. 15.00.**

Więcej informacji o naborach wniosków uzyskają Państwo bezpośrednio w biurze LGD oraz na stronie www.zielonesasiedztwo.pl. Biuro świadczy nieodpłatną pomoc w zakresie przygotowania i złożenia poprawnej dokumentacji aplikacyjnej.



Dyżur Urzędu Skarbowego w Urzędzie Gminy Brwinów

Pracownicy Urzędu Skarbowego w Pruszkowie pomogą w rozliczeniu podatku dochodowego. Dyżurować będą w Urzędzie Gminy Brwinów przy ul. Grodzkiej 12 w piątek 12 kwietnia w godz. 9.00-14.00.

PIT składany przez Internet

Składanie deklaracji PIT staje się coraz prostsze. Wstępnie wypełnione deklaracje czekają na podatników pod adresem www.podatki.gov.pl/pit/twoj-e-pit.

Do zalogowania potrzebne jest posiadanie profilu zaufanego lub następujące dane: PESEL, kwota przychodu wskazanego w PIT za 2017 r., jedna z kwot przychodu za 2018 r. z tegorocznego PIT-11 i kwota nadpłaty/podatku do zapłaty z deklaracji za 2017 r. Przygotowane zeznanie można modyfikować, uzupełnić o przysługujące ulgi i przekazać 1% podatku dla wybranej organizacji pożytku publicznego.



światlice oferta kulturalna aktualizacja

Domaniew

poniedziałek	wtorek	środa	czwartek	piątek	sobota
PILATES UKW OKej godz. 11.30_12.30	AEROBIK FS godz. 17.00_18.00	MIAU OKej BRYKANIE Z CIOCĄ OLĄ godz. 10.00_10.45	ANGIELSKI DOROŚLI UKW OKej godz. 12.15_13.15	ZAJĘCIA ZIELARSKIE UKW OKej KAŻDY PIERWSZY PIĄTEK MIESIĄCA godz. 15.00_16.30	NIEMIECKI MALUCHY FS godz. 10.00_10.30
PRACOWNIA WIEDZY ZBĘDNEJ DZIECI OKej godz. 17.00_19.00	GIMNASTYKA KOREKCYJNA MALUCHY FS godz. 18.00_18.30	RĘKODZIEŁO SENIORZY UKW OKej godz. 11.00_13.00	DZIECIĘCA GRUPA TANECZNA OKej godz. 17.00_18.00	ZAJĘCIA ZIELARSKIE OKej KAŻDY PIERWSZY PIĄTEK MIESIĄCA godz. 17.00_20.00 zamiennie z informatyką	NIEMIECKI STARSZAKI FS godz. 10.30_11.15
	GIMNASTYKA KOREKCYJNA STARSZAKI FS godz. 18.30_19.15	KARTKI OKej LABORATORIUM KOLORU godz. 17.00_18.00	ANGIELSKI DZIECI FS godz. 18.30_20.00	INFORMATYKA DOROŚLI UKW OKej godz. 17.00_18.00	FS Fundusz sołecki OKeJ Ośrodek Kultury OKej w Brwinowie UKW OKeJ Uniwersytet Każdego Wiek przy Ośrodku Kultury OKej

poniedziałek	wtorek	środa	czwartek	piątek
ZAJĘCIA REEDUKACYJNE OKej godz. 13.00_19.00	ZAJĘCIA REEDUKACYJNE OKej godz. 10.00_11.00 14.00_19.00	ZAJĘCIA REEDUKACYJNE OKej godz. 14.00_19.00	ZAJĘCIA REEDUKACYJNE OKej godz. 11.00_12.00 godz. 14.00_20.00	ZAJĘCIA REEDUKACYJNE OKej godz. 14.00_18.00
ŚWIETLICA ŚOPS godz. 13.00_17.00	SENSOPLASTYKA OKej godz. 10.30_12.00	KLUB AKTYWNEGO EMERYTA OKej godz. 11.00_13.00		
CHIŃSKI DZIECI OKej godz. 17.15_18.00	ŚWIETLICA ŚOPS godz. 13.00_17.00	ŚWIETLICA ŚOPS godz. 13.00_17.00	ŚWIETLICA ŚOPS godz. 13.00_17.00	ŚWIETLICA ŚOPS godz. 13.00_17.00
STACJA BADAWCZO-DOŚWIADCZALNA KORELACJE DZIECI OKej godz. 18.15_19.15	GRUPA WOKALNA godz. 15.30_17.00 STARE PRZEDSZKOLE, UL. WIEJSKA 1A		STACJA BADAWCZO-DOŚWIADCZALNA racjeEKSPLORACJE DZIECI OKej godz. 17.15_18.45	PRACOWNIA WIEDZY ZBĘDNEJ DZIECI OKej godz. 17.15_19.15
OKeJ Środowiskowy Ośrodek Pomocy Społecznej	KARTKI PLASTYKA DZIECI OKej godz. 17.00_18.30		FITNESS godz. 19.15_20.15	
	FITNESS godz. 19.15_20.15			

Otrębusy

ZAPROSZENIE ZESPOŁU MAZOWSZE

REPERTUAR			SALA WIDOWISKOWA ZESPOŁU MAZOWSZE	
KWIECIEŃ 2019	2 wtorek	10:00 12:30	MAGICZNA PODRÓŻ – PIĘKNA NASZA POLSKA CAŁA widowisko edukacyjne PZLPiT „Mazowsze” im. T. Sygietyńskiego	
	6 sobota	od 13:00 do 20:00	VIII WEEKEND NA LUDOWO jarmark produktów regionalnych i rzemiosła artystycznego	
	7 niedziela	18:00	KALEJDOSKOP BARW POLSKI koncert PZLPiT „Mazowsze” im. T. Sygietyńskiego	
		od 13:00 do 19:00	VIII WEEKEND NA LUDOWO jarmark produktów regionalnych i rzemiosła artystycznego	
		17:00	KALEJDOSKOP BARW POLSKI koncert PZLPiT „Mazowsze” im. T. Sygietyńskiego	
	9 wtorek	10:00 12:30	MAGICZNA PODRÓŻ – PIĘKNA NASZA POLSKA CAŁA widowisko edukacyjne PZLPiT „Mazowsze” im. T. Sygietyńskiego	
	10 środa	10:00 12:30	MAGICZNA PODRÓŻ – PIĘKNA NASZA POLSKA CAŁA widowisko edukacyjne PZLPiT „Mazowsze” im. T. Sygietyńskiego	
	13 sobota	18:00	STARE DOBRE MAŁŻEŃSTWO koncert	
	16 wtorek	10:00 12:30	MAGICZNA PODRÓŻ – PIĘKNA NASZA POLSKA CAŁA widowisko edukacyjne PZLPiT „Mazowsze” im. T. Sygietyńskiego	
	27 sobota	18:00	MIĘDZYNARODOWY DZIEŃ TAŃCA koncert PZLPiT „Mazowsze” im. T. Sygietyńskiego OSB im. R. Turczynowicza	

Dyrekcja zastrzega sobie prawo do zmian w repertuarze. Rezerwacja i sprzedaż biletów:
mazowsze.waw.pl oraz w kasie biletowej „Mazowsza”
ul. Świerkowa 2, 05-805 Otrębusy, tel. 22 20 88 200 bow@mazowsze.waw.pl

mazowsze.waw.pl

Punkty, w których można otrzymać biuletyn „Ratusz”:

BRWINÓW: INSTYTUCJE, PLACÓWKI
OŚWIATOWE, PRZYPADNIE I INNE

Urząd Gminy – ul. Grodziska 12 oraz ul. T. Kościuszki 4A ●
Biblioteka Publiczna w Brwinowie, ul. Grodziska 12 ● Gminny
Ośrodek Kultury, ul. Wilsona 2 ● Środowiskowy Ośrodek Pomocy
Społecznej, ul. T. Kościuszki 4A ● Świetlica Działu Wspierania Rodziny,
ul. Grodziska 31 ● Szkoła Podstawowa nr 1, ul. J. Piłsudskiego 11
● Zespół Szkół Ogólnokształcących, ul. Żwirów 16 ● Przedszkole
Słoneczne, ul. Słoneczna 6 ● Przedszkole Leśne, ul. S. Lilpopa 4 ● Filia
przedszkola, ul. J. Piłsudskiego 19 ● NZOZ Alfa i apteka, ul. Powstańców
Warszawy 8 ● NZOZ Peronowa, ul. Peronowa 4B ● BPWiK, ul. Wilsona 46
● Venus Salon Fryzjersko-Kosmetyczny, ul. Armii Krajowej 3 lok. 2

BRWINÓW: SKLEPY

Sklep „Czwórka”, ul. Grodziska 4 ● Apteka, ul. Grodziska 7 ● Sklep,
ul. Grodziska 9 ● Galeria Brwinów, ul. Grodziska 46 ● Magmar,
ul. Wilsona 52 ● Sklep MM, ul. Kościuszki 1 ● Sklep Jaworek, ul. Wilsona
28A ● Pchli Targ, ul. Leśna 3 ● Sklep Antoniak, Rynek 25 ● Masarnia
Ratyńscy, Rynek 22 ● Top Market, ul. Armii Krajowej 14 ● Społem,
ul. Pszczelińska 48 ● Spizarnia u Krysi, ul. Pruszkowska ● Sklep, ul.
Kraszewskiego 1 ● sklep U Jacka, ul. Sochaczewska 19 ● sklep piekarni
Otrębusy, ul. 11 Listopada 4F ● sklep na Borkach, ul. Kępińska 66 ● kioski
przy rondzie Kowalskiego

OTRĘBUSY: Szkoła Podstawowa, ul. M. Piaseckiego 2 ● Toeplitzów-
ka, ul. Wiejska 1 – Biblioteka, NZOZ ● Przedszkole, ul. M. Piaseckiego 2A
● świetlica GOK, ul. Krótka 10 ● sklep Kurczak, ul. Krótka 9 ● piekarnia
AK, ul. Wiejska 21 ● sklep Społem przy WKD, ul. Natalińska 21 ●
piekarnia Witaszczyk przy WKD ● sklep przy ul. Natalińskiej 23 ●
sklep Mezon, ul. Helenowska 1

KANIE: sklep „Małgosia”, ul. J. Piłsudskiego 58 ● sklep przy WKD,
ul. J. Piłsudskiego 11 ● Patataj, ul. Krótka 9 ● Os. Słoneczne, Galeria
Pomysłów Pasja, ul. Zawilcowa 14

KOSZAJEC: sklep spożywczo-przemysłowy L. Martysa, Koszajec 30
OWCZARNIA: NZOZ Basis, ul. Kazimierzowska 33D ● sklep Agata,
ul. Książenicka 39A ● sklep Agata, ul. Żółwińska 25 ● Pod Świerkami,
ul. Mała 1

ŻÓŁWIN: Szkoła Podstawowa, ul. Szkolna 39

DZIĘKUJEMY ZA POMOC SOŁTYSOM:

● Biskupice ● Czubin ● Domaniew ● Fałcin ● Koszajec
● Krosna ● Miłcin ● Moszna ● Kotowice ● Owczarnia
● Parzniew ● Terenia ● Żółwin



KOLEJNE WYDANIE UKAŻE SIĘ 16 KWIETNIA 2019 R.



MAZOWSZE



Mazowsze

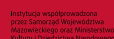

Mazowsze



Mazowsze



Mazowsze



Mazowsze



Mazowsze



WPR 24

ams

TEL-KAB

Bilety

kup bilecik

Mazowsze